



FBS福岡放送【5ch】 [FBS福岡放送ホームページ（外部リンク）](#)  
毎週日曜日 17時25分～17時30分 放送〈字幕放送対応、手話通訳付き〉

現代にタイムスリップして来た「お殿様」が、忍びの娘「つつじ」と、現代の市政を学びながら、北九州市政を分かりやすくお伝えするドラマ仕立ての市政番組です。出演は、お笑いコンビ「ブルーリバー」の川原 豪介さんと、タレントの伊藤 帆乃花さん。

登録申出書 配付状況 (R1.11～)

令和元年12月13日時点

機関種別	参加事業所数	配付数 (1か所あたり)	配付総数
説明会(居宅・訪看)	134	50	6,700
説明会(診療所)	29	10	290
説明会(病院)	25	50	1,250
説明会(老健・特養)	15	50	750
個別配付(病院・診療所)	17	—	5,620
個別配付(老健・特養)	13	—	1,800
個別配付(CM)	1	—	100
研修会(薬局)	59	5	295
八幡在宅医療・介護連携支援センター	1	—	8,500 (※)
八幡医師会	1	—	3,000
北九州市医師会	1	—	200
八幡薬剤師会	1	—	705
区役所(八幡西・八幡東)	—	—	3,000
市社協(八幡西・八幡東) ※民生委員	—	—	3,500
その他研修会など	—	—	500
合計			<b>36,210</b>

(※) 同センターが拠点となり、説明会に来なかった診療所、ケアマネ事業所、施設等に個別に依頼・配付中。

22

登録申出書 配付状況 (R1.11～)

八幡在宅医療・介護連携支援センター実績

令和元年12月13日時点

機関種別	配付先	配付数	その他
診療所	10	4,250	・八幡医師会員に配送
CM	12	758	
特別養護老人ホーム	2	260	
地域関係	12	850	※校区社会福祉協議会、校区民児協、校区ふれあい昼食会、他地域団体等で講演・説明を6回実施
合計	36	6,108	

※必要に応じ、個別に説明も実施。

23

## 登録申出書 取得枚数(日別)

令和元年12月13日時点

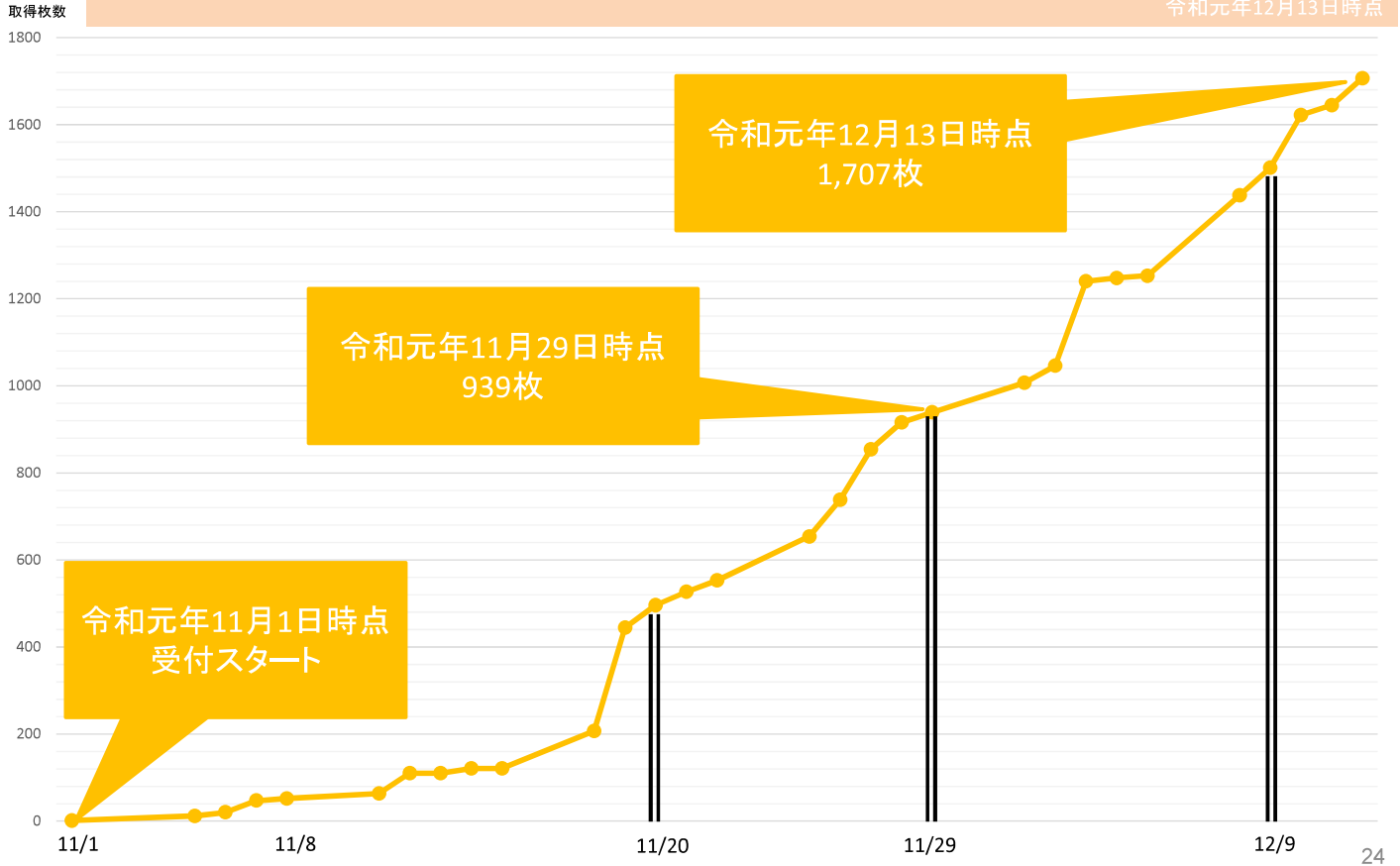

## 登録申出書 取得枚数

令和元年12月13日時点

種別	取得数	割合	がんばっている機関・事業所
病院	76	4.5%	・市立八幡病院(43)・JCHO九州病院(11)・西野病院(10) ・製鉄記念八幡病院(10)・新王子病院(2)
診療所	508	29.7%	・権頭クリニック(308)・ふじもと内科クリニック(125) ・末廣医院(22)・神原クリニック(20)・健和会町上津役診療所(12) ・福地内科循環器科医院(10)
訪看	65	3.8%	・コスモ(24)・ふらて会(14) ・アップルハート訪問看護ステーション八幡(14)・ファースト(7)
CM	659	38.6%	・ふらて会(70)・北九州福祉サービス(株)八幡西(66) ・ケアプランセンター木輪館(46)・介護サービス愛(45) ・居宅介護支援センター誠光園(34)・サポートセンター本城(33) ・けやき(33)・東筑病院ケアプランセンター(28) ・済生会くれたけ荘(27)・八幡医師会医療・福祉センター(26)
特養	14	0.8%	・風の家(14)
老健	11	0.6%	・正寿園(11)
区役所	298	17.5%	・八幡西地域包括(279) ・八幡東地域包括(19)
その他	76	4.5%	※在宅医療・介護連携支援センター、薬局、郵送など
合計	1,707		

# 北九州とびうめネット連携事業 行政提供データ参照 画面遷移

2019年10月1日

第6回資料より再掲

INTERNAL USE ONLY

Copyright 2019 FUJITSU LIMITED 26

## 画面遷移概要

とびうめネットポータルサイトから、患者基本情報一覧画面を起動します。

カナ氏名で患者を検索し、対象の患者を選択して[参照]ボタンを選択します。

患者の生年月日を入力し、[確定]ボタンを選択してデータ参照画面を開きます。

INTERNAL USE ONLY

Copyright 2018 FUJITSU KYUSHU SYSTEM SERVICE LIMITED 27

# とびうめネットポータルログイン画面(1/2)

1. とびうめネットポータルサイトにアクセスすると、ログイン画面が表示されます。

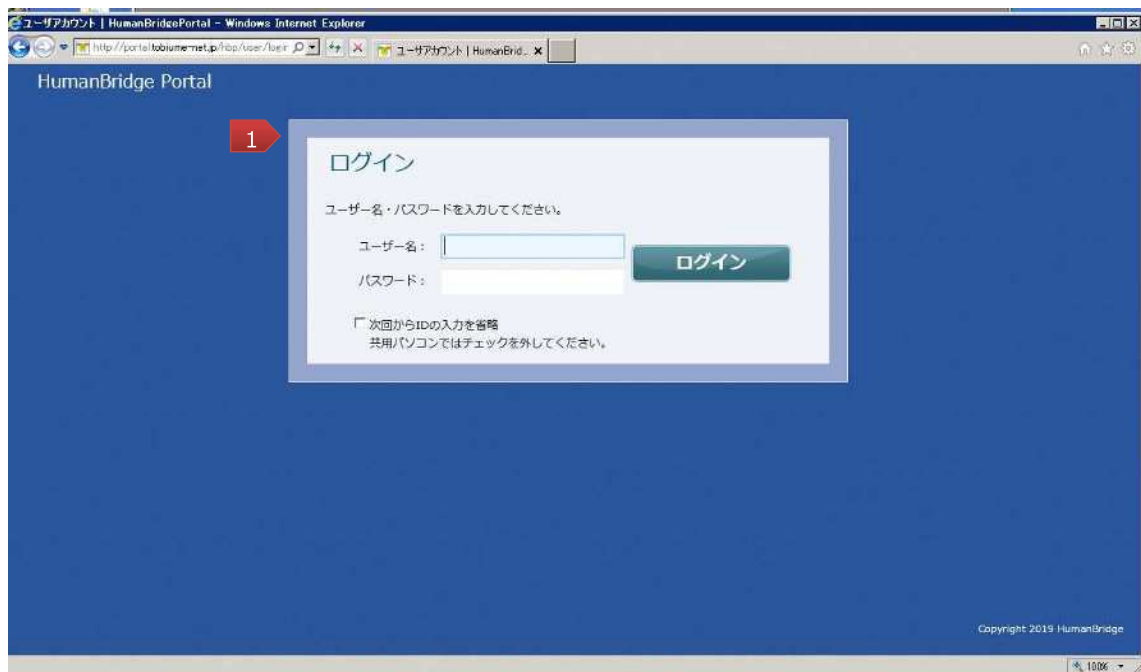

# とびうめネットポータルログイン画面(2/2)

2. ログイン画面にて、ユーザ名およびパスワードを入力します。
3. [ログイン]ボタンを選択します。



# とびうめネットポータルトップ画面

4. とびうめネットポータルサイトのトップ画面が表示されるので、[とびうめネット]ボタンを選択します。



# 患者基本情報一覧画面(1/3)

5. 患者基本情報一覧が起動します。

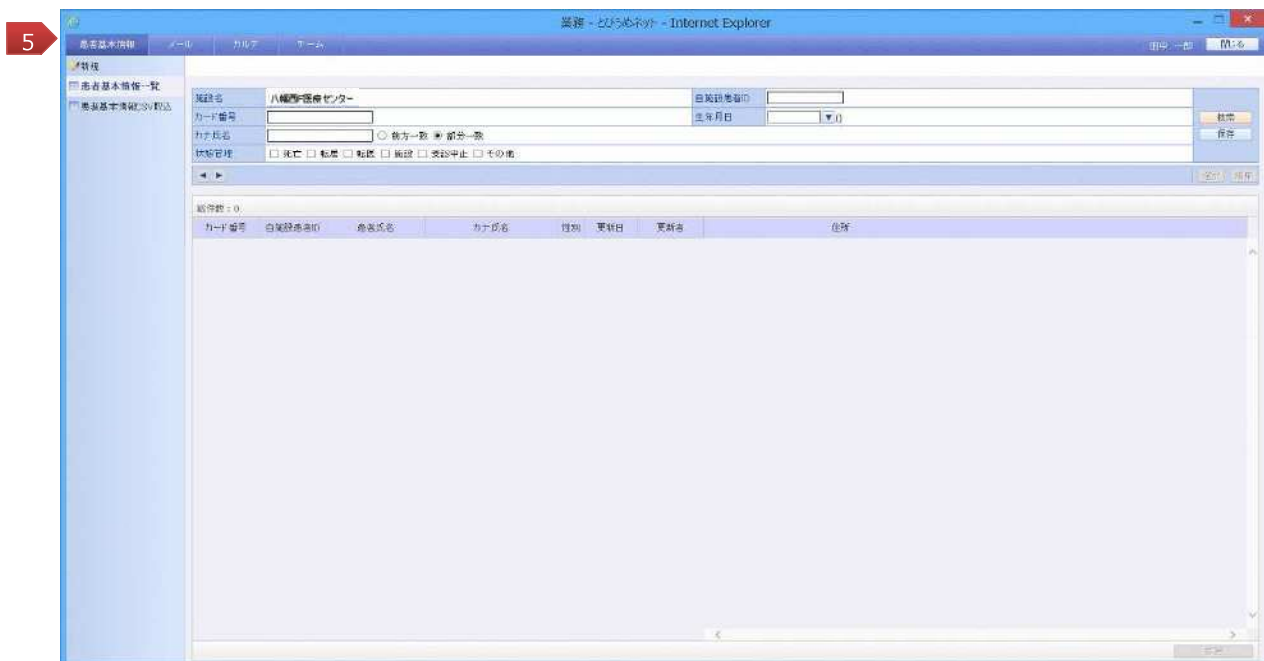

# 患者基本情報一覧画面(2/3)

6. 検索条件として、カナ氏名を入力します
7. [検索]ボタンを選択します。
8. 検索結果が一覧で表示されます。

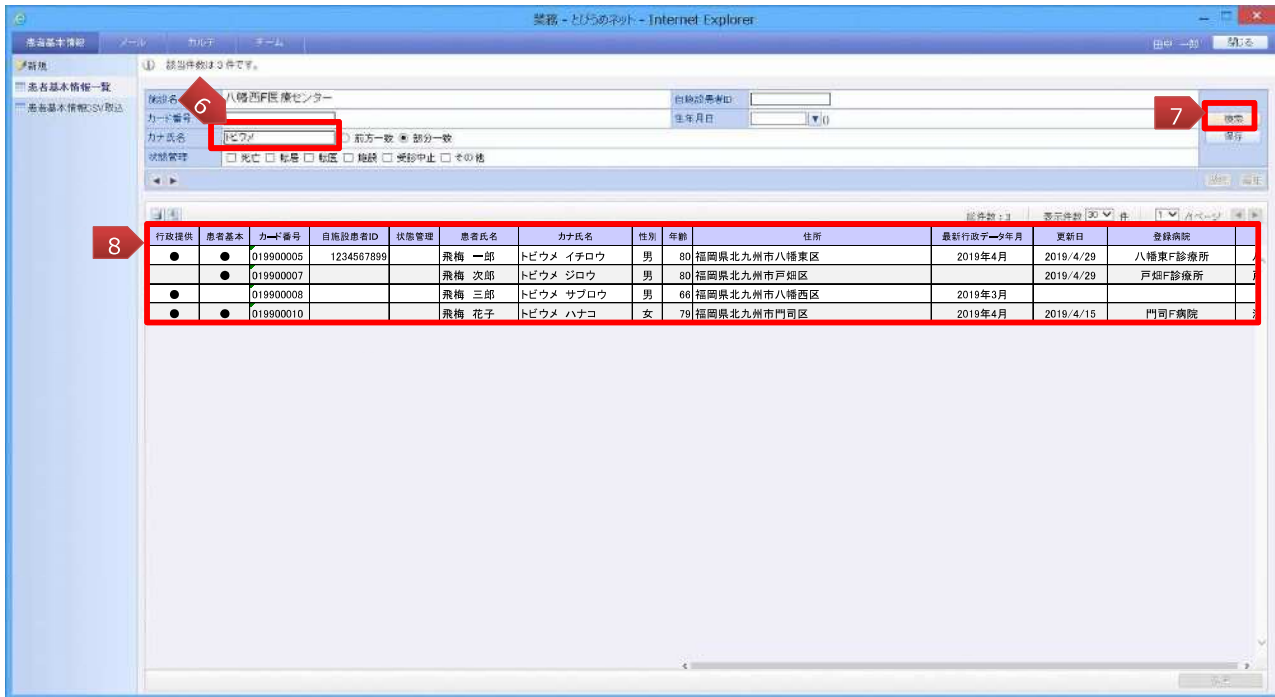

# 患者基本情報一覧画面(3/3)

9. 行政提供データを参照したい患者の行を選択します。(選択した行がオレンジ色になります)
10. [参照]ボタンを選択します。





# 生年月日入力画面 (1/2)

1 1. 生年月日入力画面が表示されます。



INTERNAL USE ONLY

# 生年月日入力画面 (2/2)

1 2 a. 本人確認できる場合

- a-1. 生年月日を入力します。  
(西暦を手入力するか、和暦を画面から入力します)
- a-2. [確定]ボタンを選択します。  
(生年月日が誤りの場合、エラー画面となります)

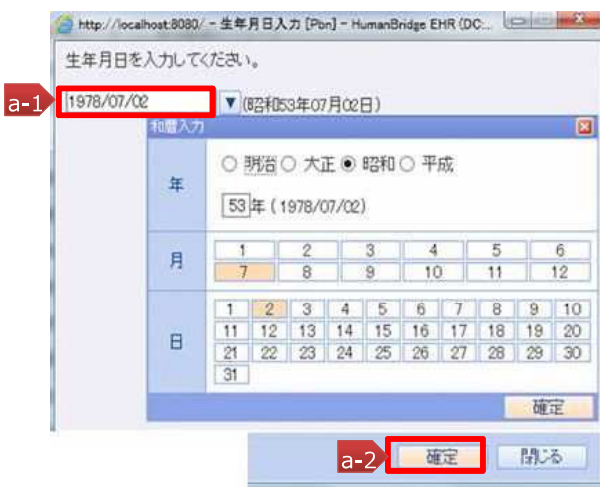

1 2 b. 緊急時 (患者意思表示を確認できない場合)

- b-1. [緊急]ボタンを選択します。  
※「緊急」ボタン表示については、個別指定 (システム設定) した施設のみとなります。



生年月日誤りの場合



INTERNAL USE ONLY



行政提供データ

データ年月: 2019年04月

●患者基本情報

●受診時連絡先①

氏名	フリガナ	続柄	電話番号
山田 太郎	ヤマダ タロウ	父	090-0000-0000

●受診時連絡先②

氏名	フリガナ	続柄	電話番号
山田 一雄	ヤマダ イチロウ	子	090-0000-0000

●医療レセプトデータ

●処方

施設	処方年月	薬品名
医)東谷病院	令和元年05月	モリステープ1.40mg 10cm×14cm
医)東谷病院	令和元年05月	ロキソニン錠1%
医)東谷病院	令和元年05月	ヒルドイドソフト軟膏0.3%
医)田代クリニック	令和元年05月	モリステープ1.40mg 10cm×14cm
医)田代クリニック	令和元年05月	ロキソニン錠1%
医)田代クリニック	令和元年05月	ヒルドイドソフト軟膏0.3%
タケシタ調剤薬局門司港店	令和元年05月	セレネックス錠100mg
タケシタ調剤薬局門司港店	令和元年05月	レバロピド錠100mg(トーフ)
タケシタ調剤薬局門司港店	令和元年05月	トラムセツト配合錠
タケシタ調剤薬局門司港店	令和元年05月	酸化マグネシウム錠330mg「ケンイー」
タケシタ調剤薬局門司港店	令和元年05月	ケラチナシニョーフクリーム20%

INTERNAL USE ONLY

36

とびうめ@きたきゅう  
行政情報提供開始の予定日

## 令和元年12月25日 (水)

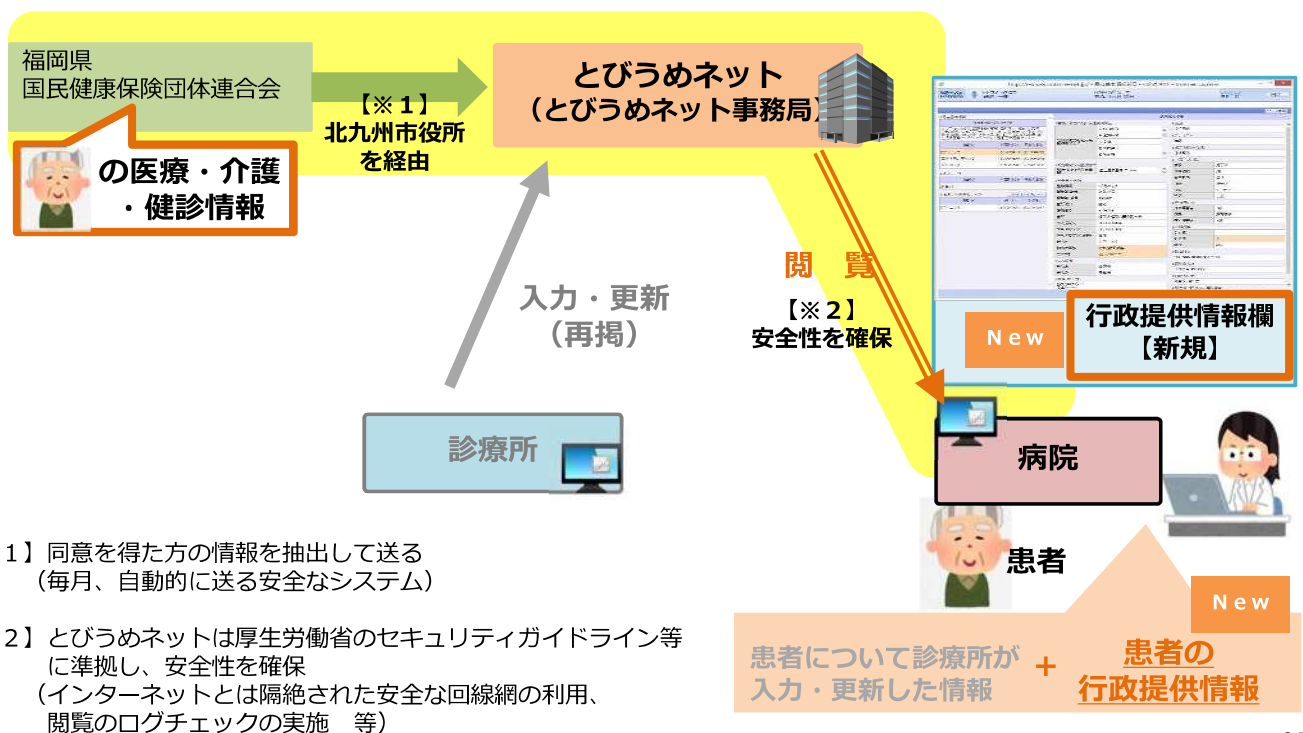

【※1】 同意を得た方の情報を抽出して送る (毎月、自動的に送る安全なシステム)

【※2】 とびうめネットは厚生労働省のセキュリティガイドライン等に準拠し、安全性を確保 (インターネットとは隔絶された安全な回線網の利用、閲覧のログチェックの実施 等)

37

## 「とびうめ@きたきゅう」に関する取り扱いについて（方針：案）

「とびうめ@きたきゅう」の全市展開に備え、以下の内容を整えていく。

### ① どの医療機関に行政提供情報の閲覧を認めるか？

方針：病 院＝プロジェクトの取組（「病院窓口ガイド」、「連携ルール」）に協力しているところのみ

### ② とびうめ@きたきゅうの研修（適正な利用や安全管理など）※市医師会・市主催

方針：1年に1～2回程度行う。2年連続で不参加など参加状況が悪い場合は閲覧を停止

### ③ 閲覧画面で見れる行政提供情報の変更・追加をどう検討するか？

方針：「北九州医療・介護連携プロジェクト会議」で医療・介護連携における必要性を検討し判断

### ④ 将来、他の機関等に「とびうめ@きたきゅう」の閲覧を認めるか 例）救急隊、地域包括支援センター（保健師）など

方針：① 構成団体を通じて「北九州医療・介護連携プロジェクト会議」に希望を提案。

② 同会議において、とびうめ@きたきゅうを含むプロジェクトへの協力状況や協力体制、医療・介護連携における必要性等を考慮し総合的に判断する。

③ 福岡県医師会、北九州市医師会の了解を得る

38

## 効果検証の構成について

登録申出関係

1. 登録申出書の配付実績 →調査手法：事務局が把握

2. 登録実績 →調査手法：事務局が把握

3. 患者・利用者への声掛け状況

→調査手法：全とびうめ導入病院、いくつかの診療所・ケアマネ事業所等に調査票を配布

調査項目① どのように登録の声掛けを行ったか

調査項目② 声掛けを行った際の主な反応やトラブル

調査項目③ 1人あたりにかかった説明時間、協力しなかった理由

4. 活用の好事例・改善点

→調査手法：全とびうめ導入病院、いくつかの診療所・ケアマネ事業所等に調査票を配布

とびうめ活用関係

5. 病院の情報入手の状況調べ

→調査手法：いくつかのとびうめ導入病院に、特定の数日間の調査を依頼（数のカウント）

条件 計測する日数は2日程度、対象者は65歳以上の北九州市民

調査①救急対応時（調査時点：令和2年2月）※ウォークインは除く

・搬入件数－とびうめヒット件数－病気・薬・緊急連絡先の情報入手件数

調査②入院時退院支援時（調査時点：令和元年12月and令和2年2月）

・入院件数－とびうめヒット件数－CM事業所把握件数－連絡件数

39