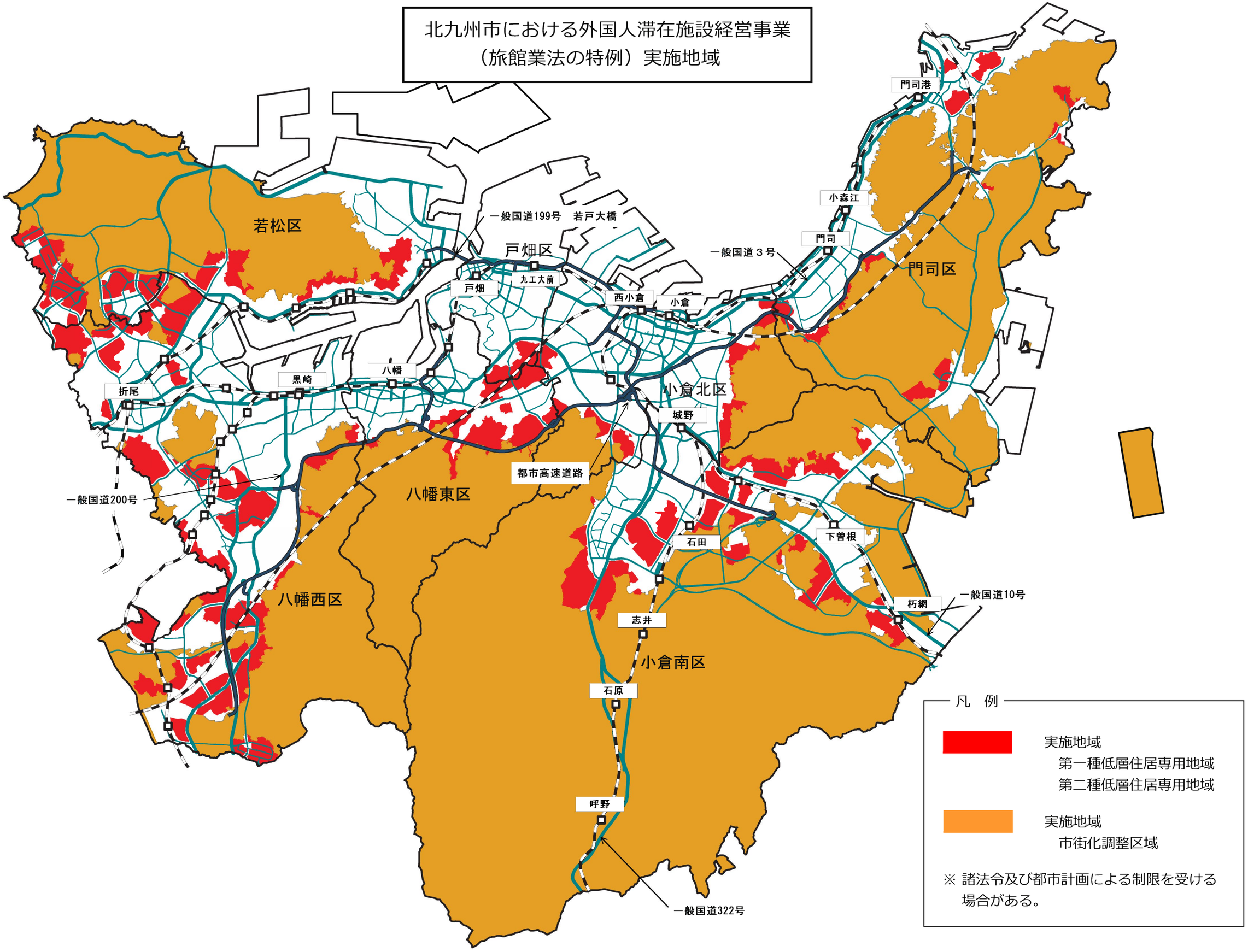北九州市における外国人滞在施設経営事業（旅館業法の特例）実施地域